

Karsten Müller

Noticias de ajedrez

<http://es.chessbase.com/>



El caballo allana el camino

por Karsten Müller

18/10/2017 – "Los finales de caballo son como los de peón". Se dice con ligereza y a menudo resulta cierto. Sin embargo, hay una diferencia importante que no se puede olvidar: ¡el caballo puede sacrificarse! Otra lección sobre finales de Karsten Müller.



Finales de ajedrez

Lo mismo que con cualquier otra regla empírica, hay que estar siempre pendiente de las excepciones. Karsten examina un ejemplo de un final de caballo con pocos peones, en la lección de la semana.

Sadikhov,U (2483) - Yazici,Ugur Doga (2144) [C67]

2nd Baskent University Open Ankara TUR (3.7)

[Karsten Müller]

89...Ng7? [El caballo pone rumbo a la esquina. El caballo pone rumbo a la esquina. El caballo allana el camino. La regla práctica de Botvinnik nos dice





que los finales de caballo son como los de peones. El margen para entablar es relativamente pequeño y el "zugzwang" y los peones pasados en los flancos son armas importantes. Sin embargo, también existen diferencias: los golpes tácticos y, por supuesto, la posibilidad de un sacrificio del caballo:]

90.Nf7! [El caballo pone rumbo a la esquina.]

[90.Nc8? Nf5 91.h5 Ne3+ 92.Kf3 gxh5 93.g6 Nf5=]

90...Ne6 [90...Nf5 91.Nh8 Ne3+ (91...Ne7 92.Nxg6+–) 92.Kf3 Nf5 93.Nxg6+–]

91.Nh8 Nf8 92.Nxg6! [El caballo allana el camino.]

92...Nxg6 93.h5 Nh8 [93...Ne5+ 94.Kf5 Kd5 95.g6 Nc6 96.h6 Ne7+ 97.Kg5+–]

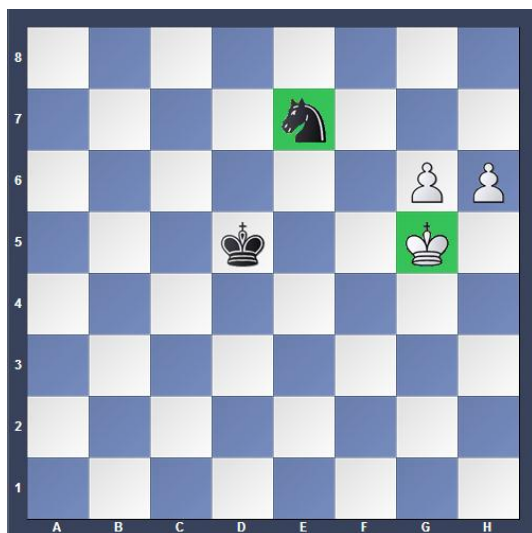

El caballo de las negras está desamparado contra los peones blancos.]

94.g6 Ke5 95.Kg5 [95.g7 Nf7 96.Kh4! (96.g8Q? Nh6+–) 96...Nh6 97.Kg5 Ng8 98.h6 Nf6 99.g8Q Nxg8 100.h7+–]





95...Ke6 96.g7 [96.h6 Nf7+ 97.Kh5!

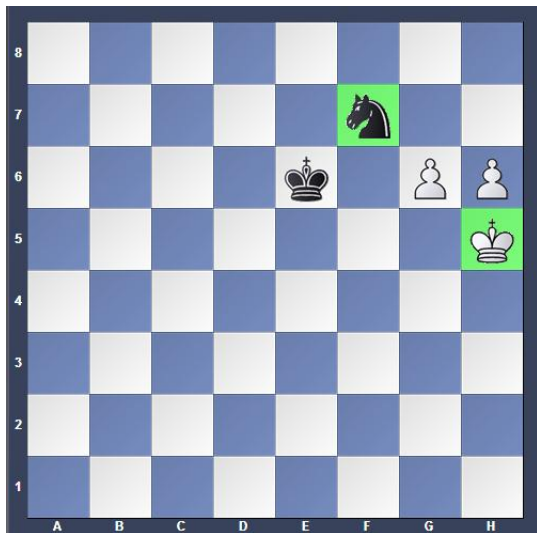

y de nuevo el caballo negro carece de amparo. 97...Kf6 98.g7 Nxh6 99.Kxh6 Kf7 100.Kh7+—]

96...Nf7+ 97.Kg6 Ne5+ 98.Kh7 [98.Kh7 Nd7 99.g8Q+—]

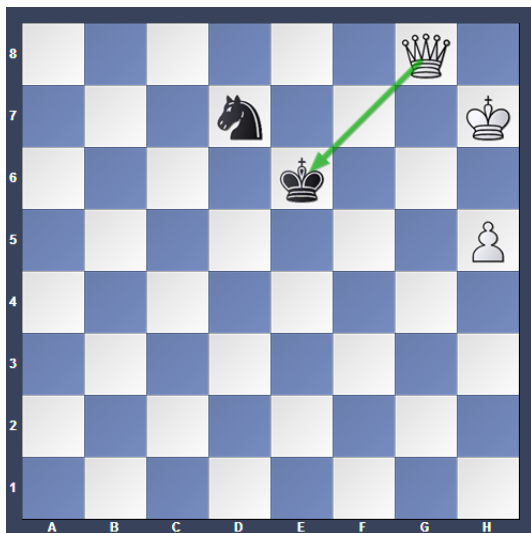

1-0

